

Présentation

Que vous soyez Maître d'Oeuvre ou Maître d'Ouvrage, HyperArchi vous accompagne dans la conduite de vos projets, de l'estimation jusqu'au décompte final. Il englobe des outils de métré sophistiqués, un générateur de pièces écrites qui fait référence, un suivi de chantier efficace, et une gestion des affaires sans équivalent actuellement sur le marché, en terme d'analyse de rentabilité. Toutes ces fonctionnalités en font un gestionnaire d'agence complet, destiné à tout l'éventail des structures existantes, de l'indépendant au cabinet international.

Cette version intègre en standard les modules Appel d'offres et Suivi de chantier.

Durée :	3 Jours
Objectifs :	Etre autonome sur le logiciel HyperArchi appels d'offre et ses différents modules
Pré requis :	Bonne connaissance de l'outil informatique
Public :	La formation est destinée aux dessinateurs des bureaux d'études bâtiment, mécaniciens, électriciens, aux constructeurs et architectes ou toute personne nécessitant réaliser des plans

Programme

HYPERARCHI – APPEL D'OFFRES

PRÉSENTATION DU LOGICIEL

- Installation, paramétrage et préférences.

CRÉATION D'UNE AFFAIRE.

FICHER DES INTERVENANTS.

CRÉATION D'UN CCTP.

- Les lots
- Les généralités
- Les descriptifs
- Mise en page de la pièce écrite
- Sortie des cadres bordereaux

LES OUTILS DE MÉTRÉ.

- La feuille de calcul.
- Le métré ArchiCAD.
- La zone graphique.
- Les finitions par localisation.

DEVIS QUANTITATIFS ET ESTIMATIFS.

- Les styles de pièces écrites.

LES BASES DE DONNÉES.

- Les bibliothèques de descriptif.
- La bibliothèque de détails.

DÉPLACEMENT ET TRANSFORMATION.

- Les fonctions de déplacement : rotation, translation, symétrie.

LA CONSULTATION DES ENTREPRISES.

- Appel d'offres
- Suivi des offres
- Tableau comparatif des offres

LES COURRIERS.

- Création d'un modèle de courrier.
- Utilisation des variables.
- Organisation d'un mailing depuis l'annuaire de chantier.

HYPERARCHI – SUIVI DE CHANTIER

CRÉATION OU IMPORTATION D'UNE AFFAIRE

- Etablissement de la structure des lots.
- Saisi des montants marchés et édition des pièces correspondantes.

Demande de renseignement

SUIVI ADMINISTRATIF D'UNE AFFAIRE.

- Ordres de services.
- Avenants et commandes supplémentaires.
- Relances
- Rédaction, archivage et diffusion des comptes rendus de chantier.
- Certificats de paiement.

SUIVI FINANCIER D'UNE AFFAIRE.

- Révision des prix : ferme, révisable ou actualisable.
- Ajustement des prix à partir des indices BT ou manuellement.
- Suivi des paiements aux entreprises et sous-traitants.
- Génération des certificats de paiement

SYNTHÈSE D'UNE AFFAIRE.

- Récapitulatifs des marchés et des paiements.
- Etats des investissements et de l'avancement des travaux.
- Etats des sommes versées et a verser.

EVALUATION DES CONNAISSANCES ACQUISES

HyperArchi 2008

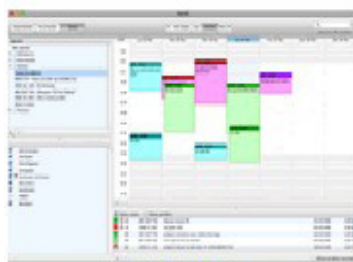

Agenda

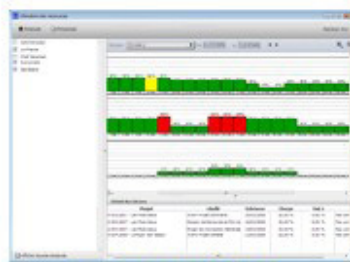

Analyses charges



Base de connaissance

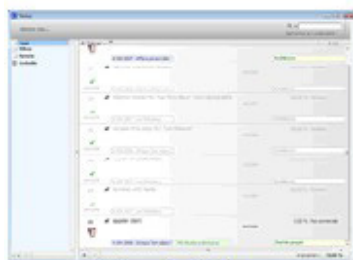

Liste des tâches



Plan de charge

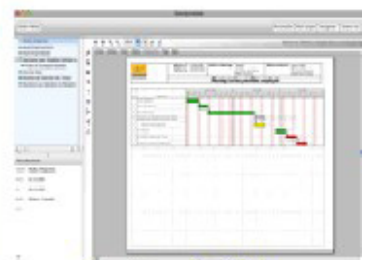

planning des tâches

Demande de renseignement